HOLZER FLEXO LIGHT DUTY BELTS

Плоский ремень норийный | **Техническая информация**

КОД	10-БКНЛ-65

СОСТАВ

Лента на основе ткани БКНЛ

Покрытие	материал	Резина
	толщина	0.25 ММ
	покрытие	Гладкое глянец
	цвет	Черный
Текстильный каркас	материал	Хлопковая ткань БКНЛ
	слои	10
	Тип утка	Жесткое
Приводная поверхность	материал	Резина
	толщина	0.1
	покрытие	Открытый корд
	цвет	Черный

ТЕХНИЧЕСКАЯ ИНФОРМАЦИЯ

общая толщина	10.5 мм
вес	12,2 кг/м2
прочность на разрыв	650 Н/мм
температура эксплуатации	-45 +80
максимальная ширина	1600 мм

Минимальные диаметры барабанов

Ведущий барабан	630 мм
Ведомый (пассивный) барабан	500 мм
Направляющий барабан	400 мм

Характеристика:

*эластичность
*антистатичность
*износоустойчивость
*прочность на разрыв
*высокая поперечная прочность
*работа на высоких скоростях

Применяется для:

зерновые склады, комбикормовые и крупяные заводы, овощная переработка

Покупатель несет ответственность за правильность выбора и использования продукции, исходя из своих коммерческих и и производственных нужд. Покупатель так же несет ответственность за безопасность использования продукции. Все данные, указанные в данном листе, точны и достоверны. Производитель оставляет за собой право изменять данные без предварительного уведомления.

Способ стыковки:

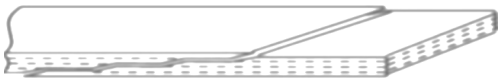
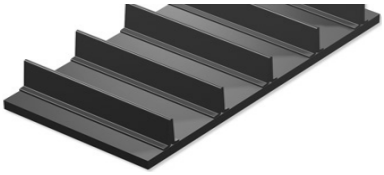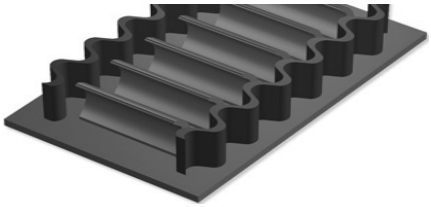
Комплектующие